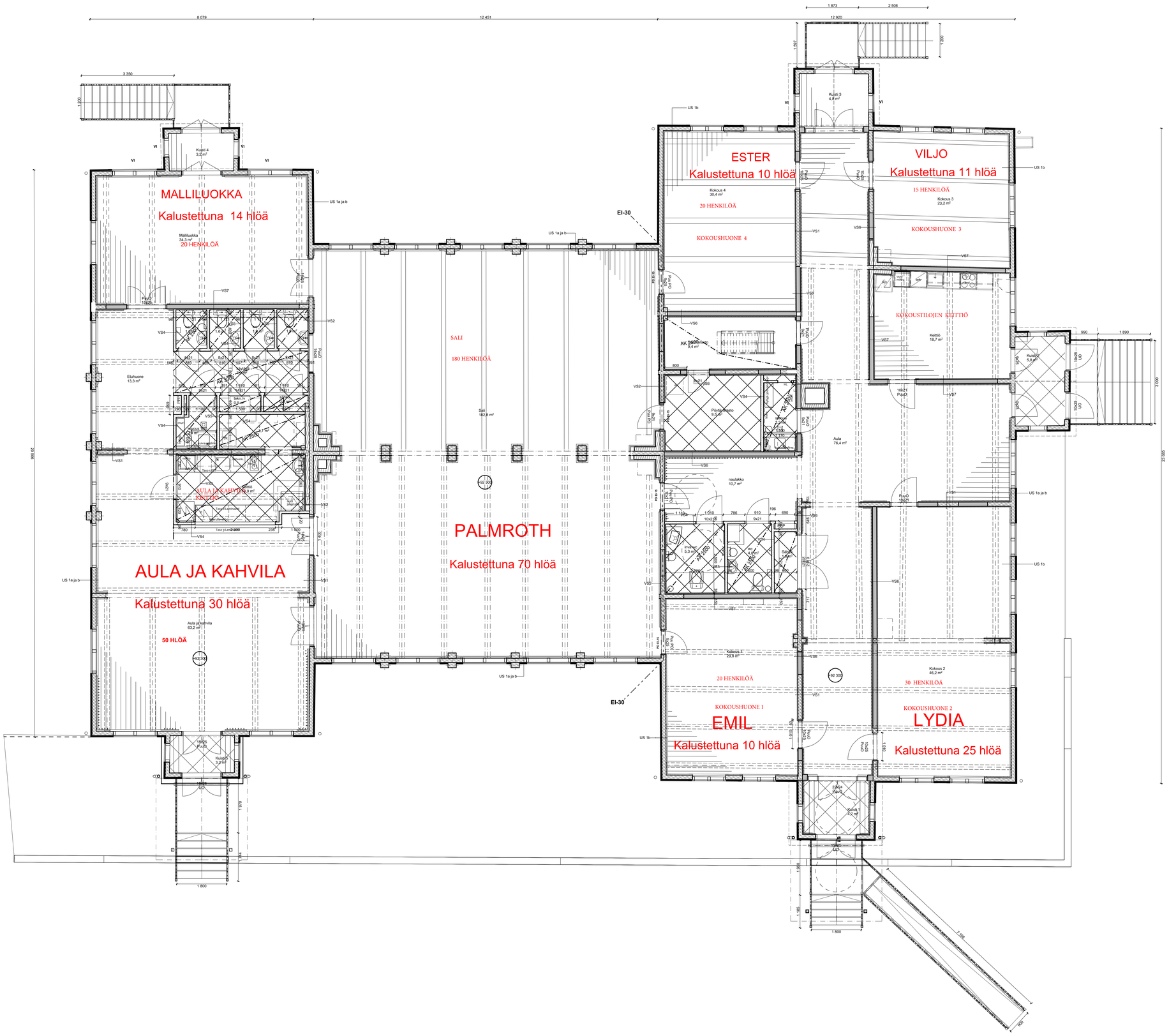

	Loppukuvat	28.4.2019
	Asuntopäädyn aulan alakatot pois, lisätty varastojen välinen seinä	16.1.2018
	Oviaukot	21.11.2017
	Työkuva	14.8.2017

Kaupunginosa/Kylä 182-2	Kortteli/Tila 84	Tontti/Rivno 1	Viranomaisten merkintöjä
Rakennuksen numero/Rakennustunnus			Tasokoordinaattijärjestelmä
Rakennustoimenpide Peruskorjaus		Piirustuslaji Työpiirustus	Juokseva nro
Rakennuskohde Jokivarren Puukoulu Keihänkatu 8 42100 Jämsä		Piirustuksen sisältö Pohjapiirustus 1. kerros	Mittakaava 1:50
Suunnittelijan yhteystiedot: ark-Kantoinen oy Seipinkatu 14 a, 40720 Jyväskylä www.ark-kantoinen.net, etunimi.sukunimi@ark-kantoinen.net Arkkitehti: Sanna Kallambe		Työnumero 103-001	Muutos
Päiväys: 14.8.2017	Vastuullinen suunnittelija: Tuija Ilves	Suunnittelusta ARK	Tiedosto