

JÄMSÄ

Kuukausiraportti

3/2026

› Tuloslaskelma

| ULKOINEN (1 000 €) | TA 1-3/2026 | TOT 1-3/2026 | ERO TA | TOT 1-3/2025 | ERO EDV | MUUTETTU TA 2026 | TOT-% | ENNUSTE* |
|------------------------------------|-----------------|-----------------|--------------|-----------------|--------------|---------------------|------------------|-----------------|
| TOIMINTATUOTOT | 5 472 | 5 200 | - 272 | 6 166 | - 965 | 23 854 | 21,80 % | 23 583 |
| Myyntituotot | 2 881 | 2 735 | - 147 | 2 954 | - 219 | 13 257 | 20,63 % | 13 111 |
| Maksutuotot | 219 | 369 | 150 | 269 | 100 | 893 | 41,29 % | 1 042 |
| Tuet ja avustukset | 715 | 819 | 104 | 924 | - 105 | 2 308 | 35,48 % | 2 412 |
| Muut toimintatuotot | 1 657 | 1 278 | - 379 | 2 019 | - 741 | 7 396 | 17,28 % | 7 017 |
| Toimintatuottojen eliminoinnit | | | | | | | 0,00 % | |
| Valmistus omaan käyttöön | 23 | 3 | - 19 | 2 | 1 | 255 | 1,23 % | 236 |
| TOIMINTAKULUT | - 18 090 | - 16 776 | 1 314 | - 17 512 | 736 | - 75 087 | 22,34 % | - 73 773 |
| Henkilöstökulut | - 8 450 | - 8 804 | - 354 | - 8 524 | - 280 | - 37 149 | 23,70 % | - 37 504 |
| Palvelujen ostot | - 5 796 | - 4 914 | 883 | - 5 297 | 383 | - 23 436 | 20,97 % | - 22 553 |
| Aineet, tarvikkeet ja tavarat | - 1 770 | - 1 484 | 286 | - 1 654 | 170 | - 6 433 | 23,07 % | - 6 147 |
| Avustukset | - 1 219 | - 844 | 375 | - 1 253 | 410 | - 5 267 | 16,02 % | - 4 892 |
| Muut toimintakulut | - 854 | - 730 | 124 | - 783 | 54 | - 2 801 | 26,05 % | - 2 677 |
| Toimintakulujen eliminoinnit | | | | | | | 0,00 % | |
| TOIMINTAKATE | - 12 595 | - 11 572 | 1 023 | - 11 344 | - 228 | - 50 977 | 22,70 % | - 49 954 |
| VEROTULOT | 13 669 | 13 211 | - 458 | 13 105 | 106 | 52 734 | 25,05 % | 51 077 |
| VALTIONOSUUDET | 882 | 747 | - 135 | 1 004 | - 257 | 3 671 | 20,35 % | 2 989 |
| RAHOITUSTUOTOT JA -KULUT | 33 | - 239 | - 272 | - 40 | - 199 | 223 | -106,94 % | - 48 |
| VUOSIKATE | 1 988 | 2 147 | 159 | 2 724 | - 578 | 5 651 | 37,99 % | 4 064 |
| POISTOT JA ARVONALENTUMISET | - 1 969 | - 1 975 | - 6 | - 1 974 | - 1 | - 7 901 | 25,00 % | - 7 907 |
| SATUNNAISET ERÄT | | | | | | | 0,00 % | |
| TILIKAUDEN TULOS | 19 | 172 | 152 | 750 | - 578 | - 2 250 | -7,63 % | - 3 843 |
| POISTOERON MUUTOS | 62 | | - 62 | 62 | - 62 | 247 | 0,00 % | 185 |
| VARAUSTEN MUUTOS | | | | | | | 0,00 % | |
| RAHASTOJEN MUUTOS | | | | | | | 0,00 % | |
| TILIKAUDEN YLI-/ALIJÄÄMÄ | 81 | 172 | 91 | 812 | - 640 | - 2 003 | -8,57 % | - 3 658 |

*Ennusteessa alkuvuoden toteuma kuluvaan kuukauteen asti ja loppuvuosi muutetun talousarvion mukaisesti, painotettuna edellisen vuoden toteuman mukaisesti.

› Toimintatuotot, toimintakulut ja toimintakate kuukausittain (1 000 €)

Toimintatuotot

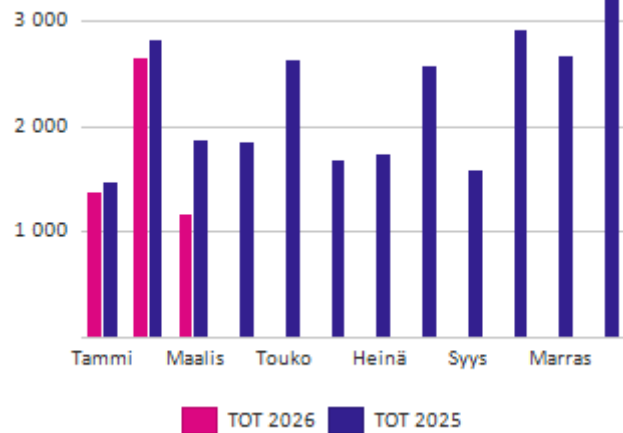

Toimintakulut

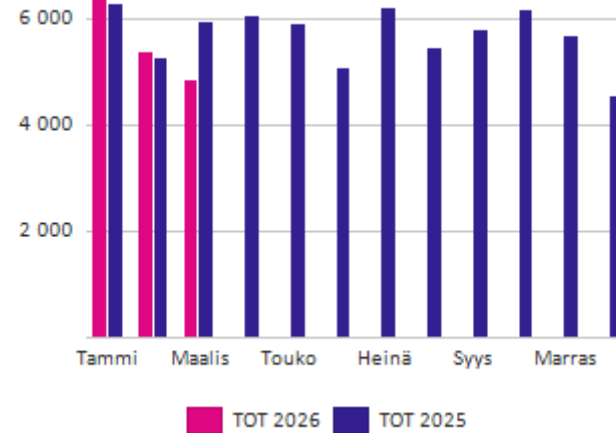

Toimintakate

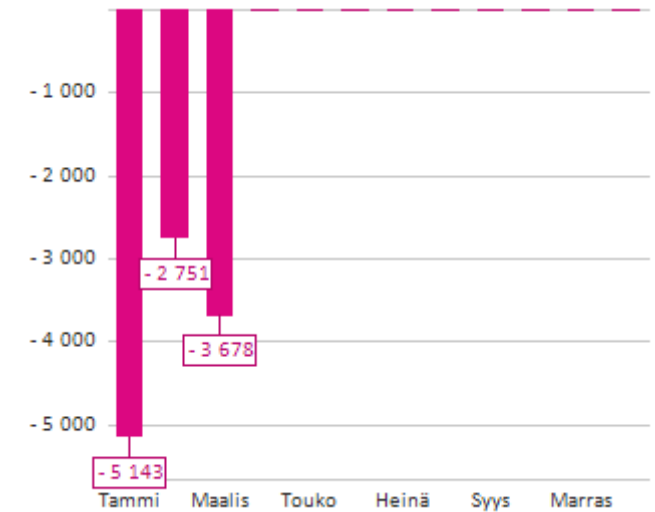

› Verotulot, valtionosuudet ja vuosikate kuukausittain (1 000 €)

Verotulot

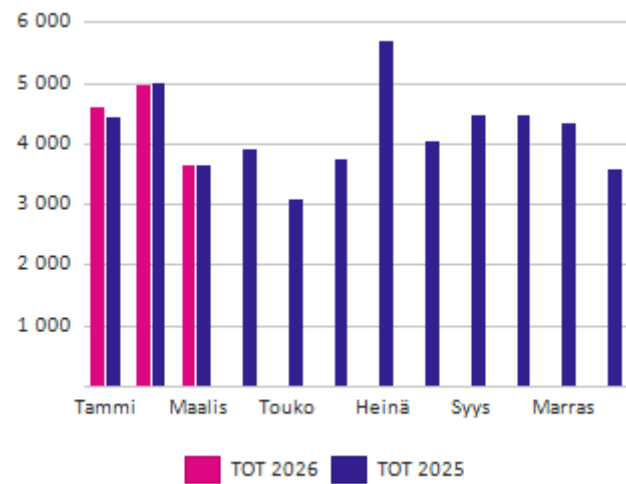

Valtionosuudet

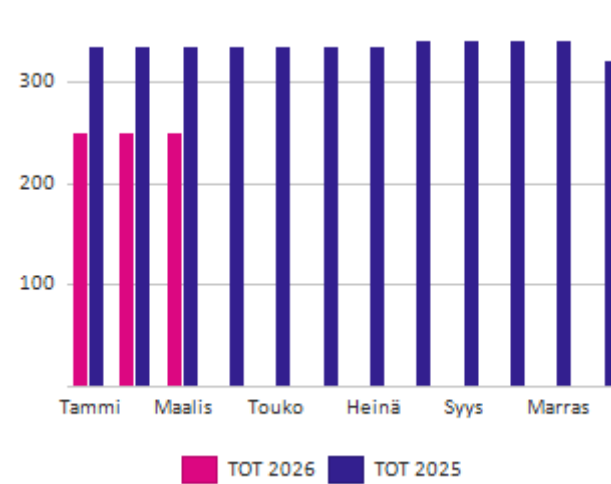

Vuosikate

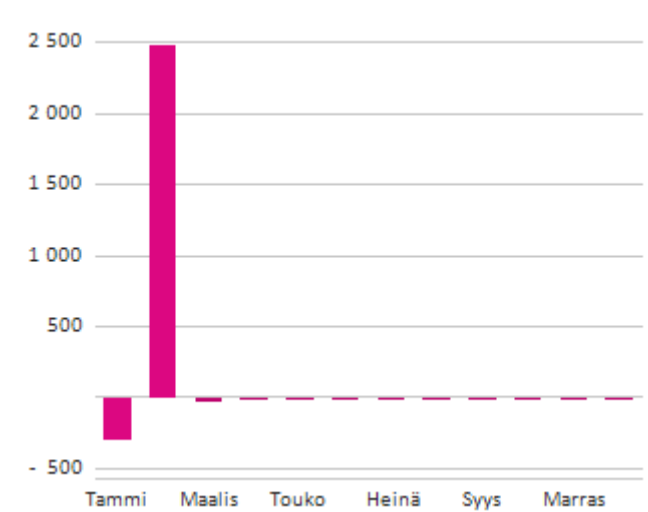

› Verotulot verolajeittain, vertailu edelliseen vuoteen (1 000 €)

Kunnan tulovero

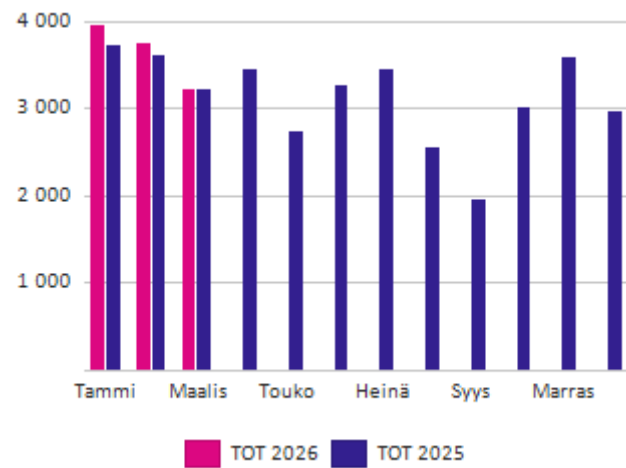

Kiinteistövero

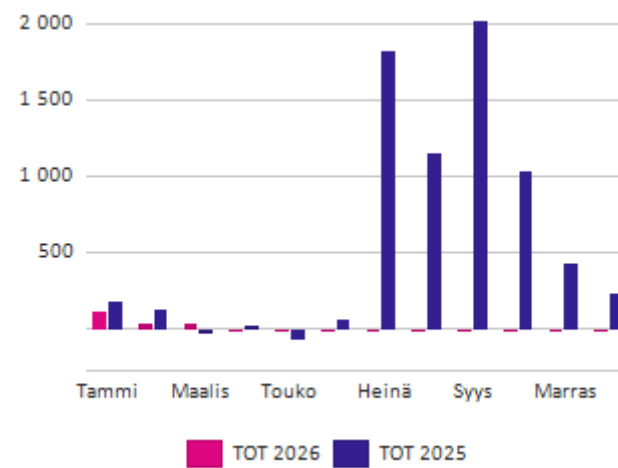

Osuus yhteisöveron tuotosta

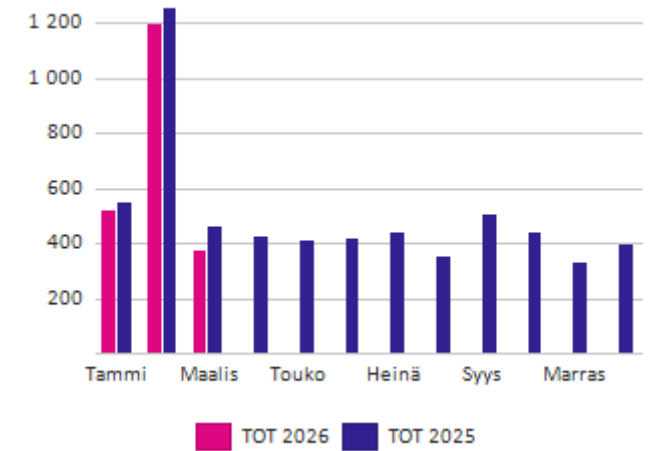

› Verotulot verolajeittain kumulatiivisesti, vertailu edelliseen vuoteen (1 000 €)

Kunnan tulovero

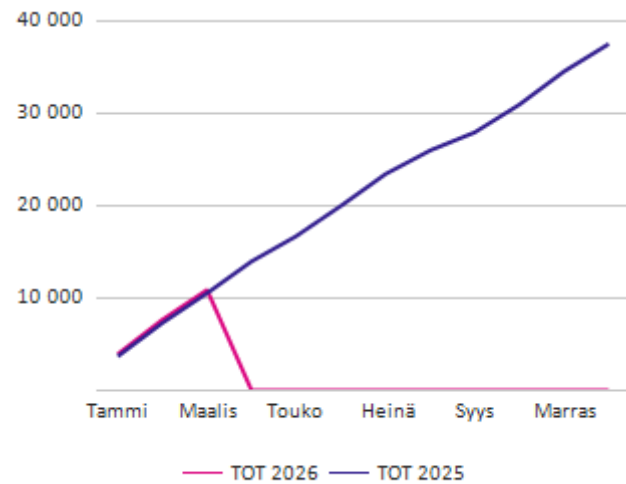

Kiinteistövero

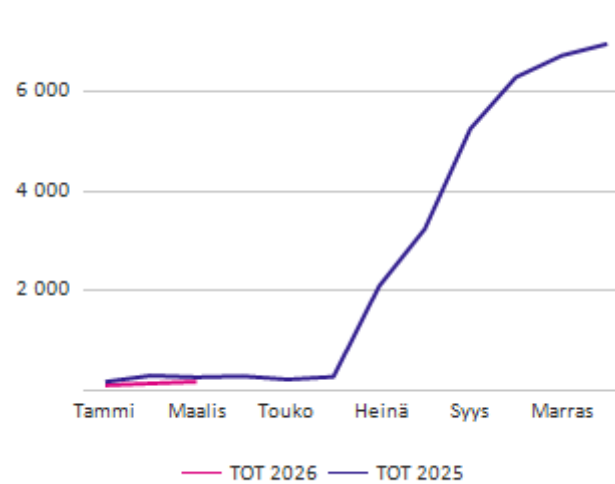

Osuus yhteisöveron tuotosta

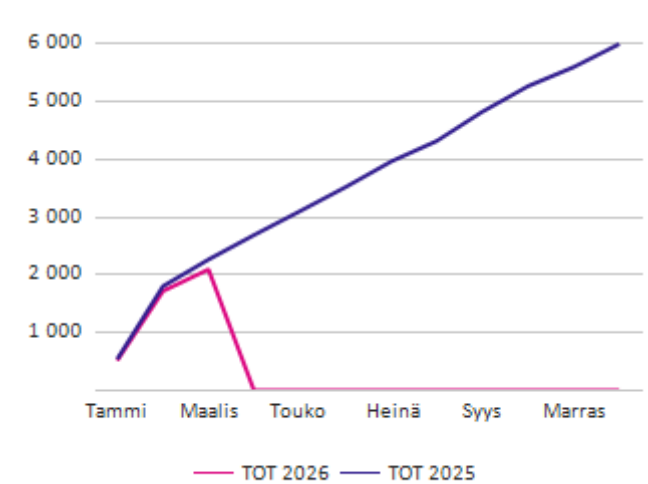

› Vuosikate, poistot ja tulovero kumulatiivisesti (1 000 €)

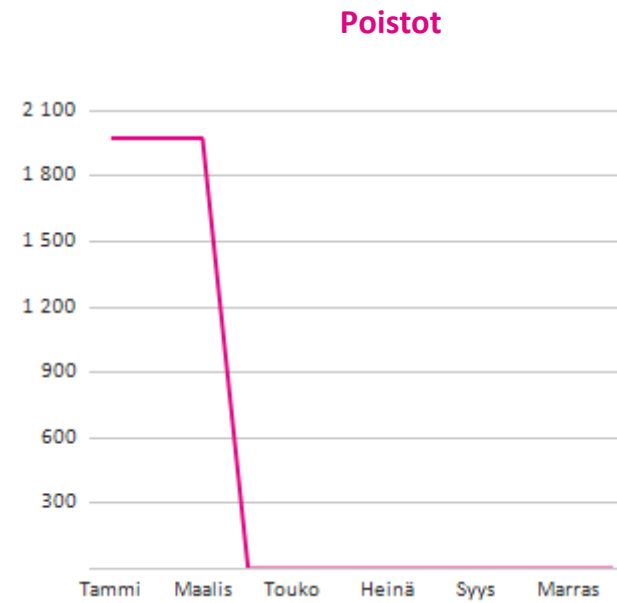
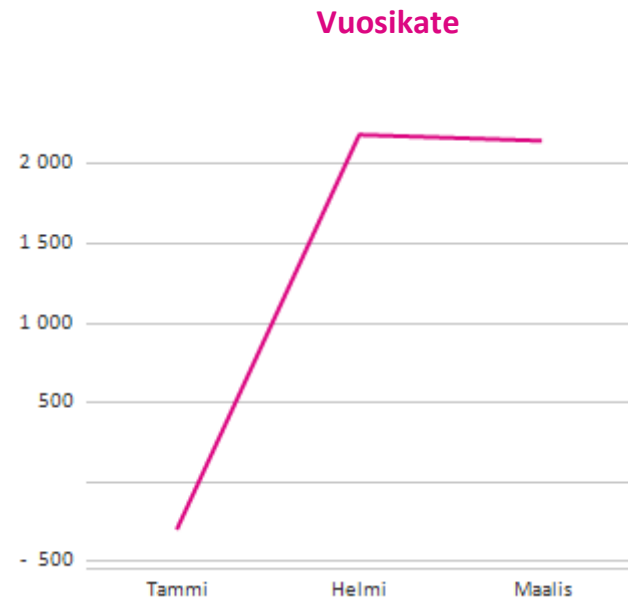

› Työllisyystilanne

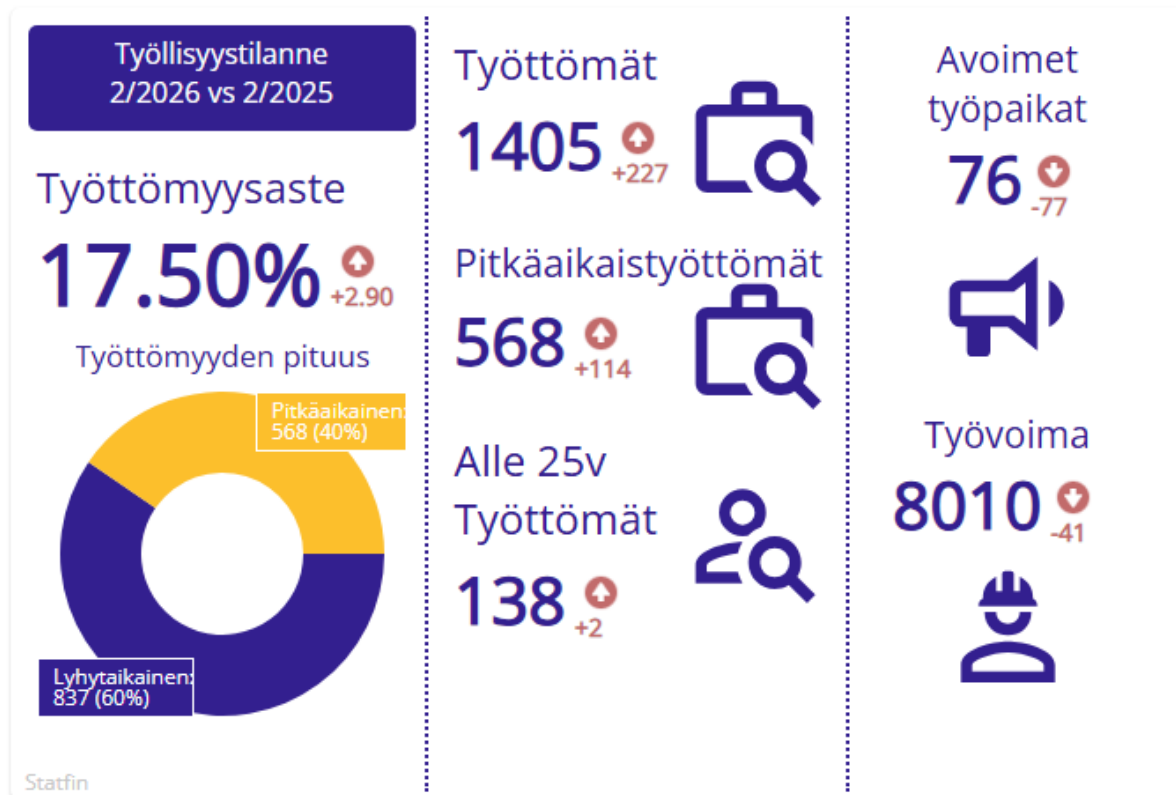

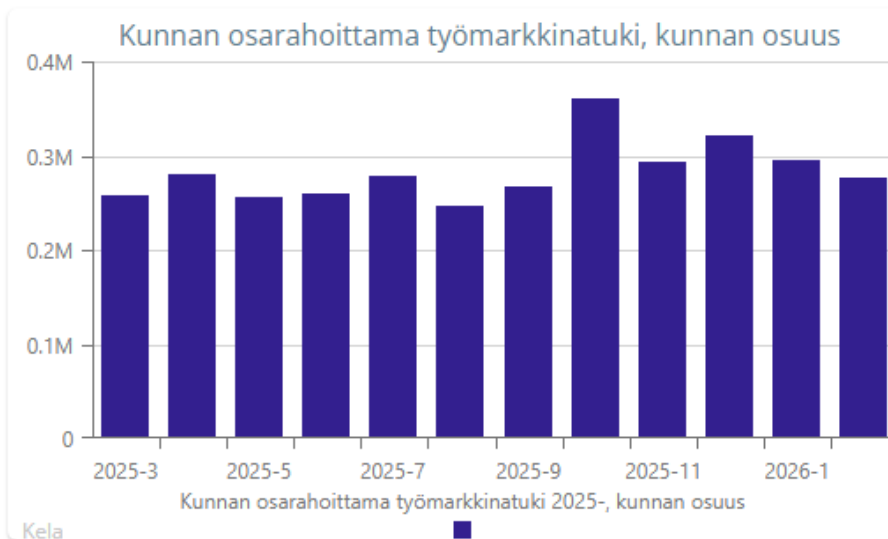
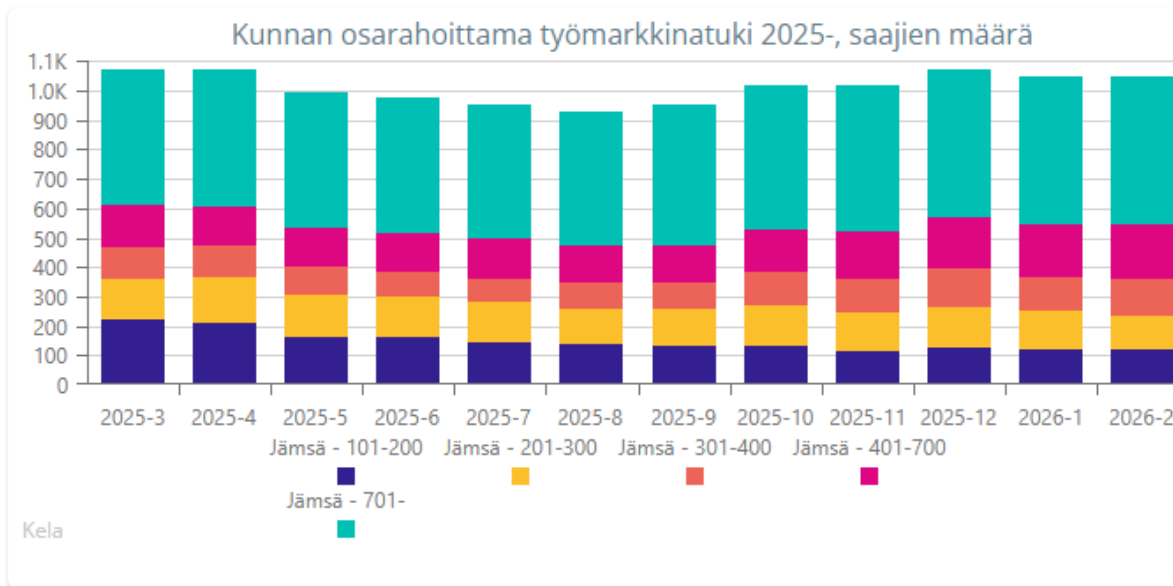

› Väestökehitys

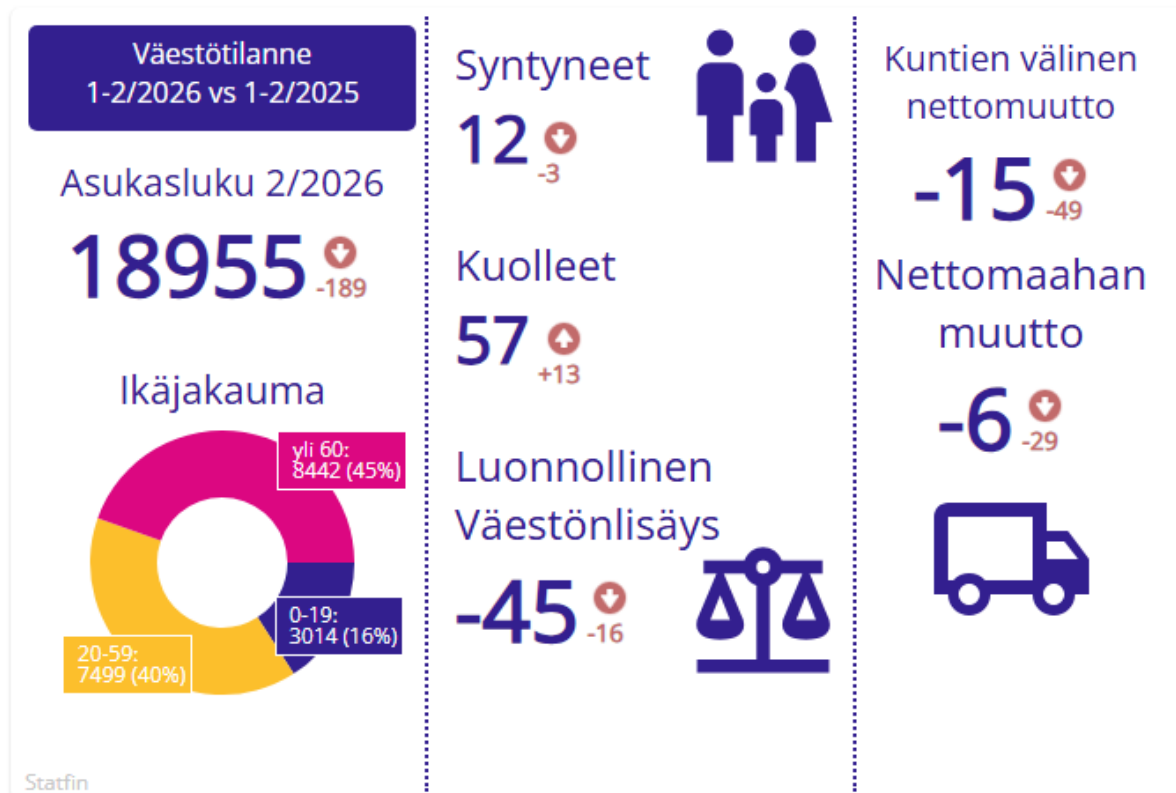

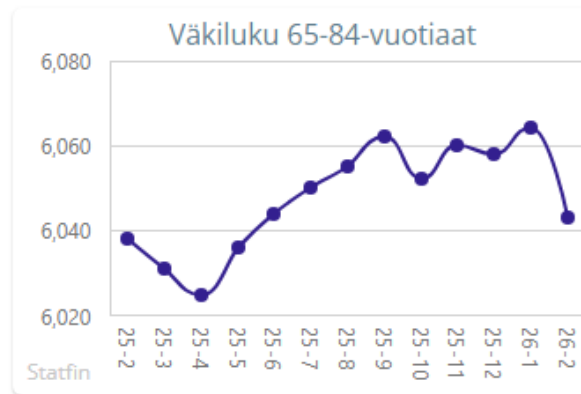
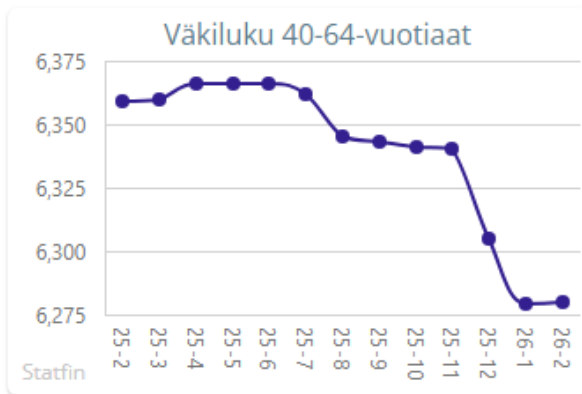
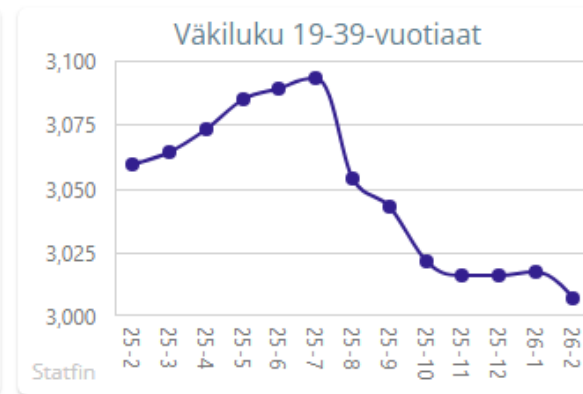
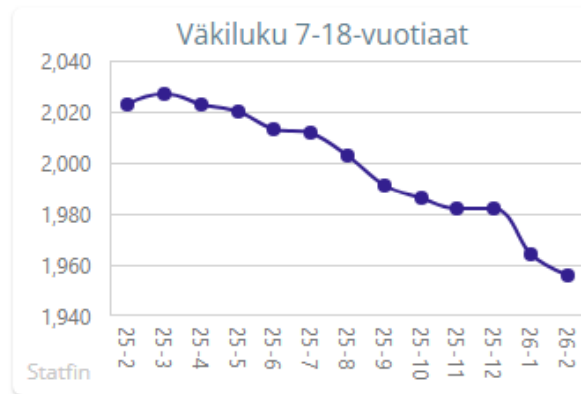
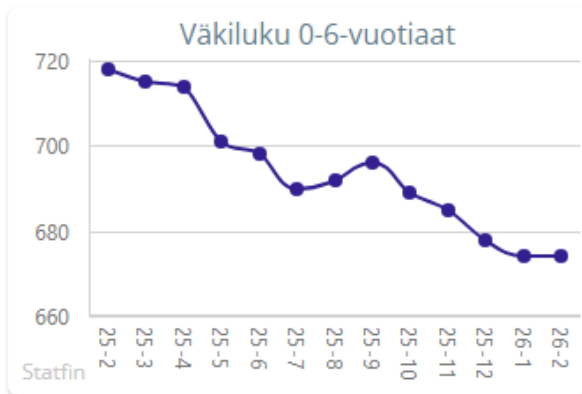

Konsernipalvelut

› Toteumavertailu

| ULKOINEN JA SISÄINEN (1 000 €) | TA 1-3/2026 | TOT 1-3/2026 | ERO TA | TOT 1-3/2025 | ERO EDV | MUUTETTU TA 2026 | TOT-% | ENNUSTE* |
|---------------------------------|----------------|----------------|--------|----------------|---------|---------------------|----------------|-----------------|
| TOIMINTATUOTOT | 242 | 237 | - 5 | 251 | - 13 | 3 715 | 6,39 % | 3 710 |
| Myyntituotot | 238 | 132 | - 106 | 244 | - 112 | 2 063 | 6,38 % | 1 957 |
| Maksutuotot | | | | | | 13 | 1,06 % | 13 |
| Tuet ja avustukset | | 4 | 4 | 4 | | 690 | 0,61 % | 694 |
| Muut toimintatuotot | 4 | 101 | 97 | 3 | 98 | 949 | 10,69 % | 1 046 |
| Toimintatuottojen eliminoinnit | | | | | | | 0,00 % | |
| Valmistus omaan käyttöön | | | | | | | 0,00 % | |
| TOIMINTAKULUT | - 3 323 | - 3 503 | - 180 | - 3 198 | - 306 | - 16 146 | 21,70 % | - 16 326 |
| Henkilöstökulut | - 931 | - 1 064 | - 133 | - 907 | - 157 | - 4 934 | 21,57 % | - 5 067 |
| Palvelujen ostot | - 1 457 | - 1 646 | - 189 | - 1 340 | - 306 | - 6 971 | 23,62 % | - 7 160 |
| Aineet, tarvikkeet ja tavarat | - 16 | - 10 | 5 | - 11 | | - 97 | 10,78 % | - 91 |
| Avustukset | - 684 | - 575 | 109 | - 714 | 139 | - 3 415 | 16,84 % | - 3 307 |
| Muut toimintakulut | - 236 | - 208 | 28 | - 225 | 18 | - 729 | 28,46 % | - 701 |
| Toimintakulujen eliminoinnit | | | | | | | 0,00 % | |
| TOIMINTAKATE | - 3 081 | - 3 266 | - 185 | - 2 947 | - 319 | - 12 431 | 26,27 % | - 12 616 |

*Ennusteessa alkuvuoden toteuma kuluvaan kuukauteen asti ja loppuvuosi muutetun talousarvion mukaisesti

Konsernipalvelut

› Toimintatuotot, toimintakulut ja toimintakate kuukausittain (1 000 €)

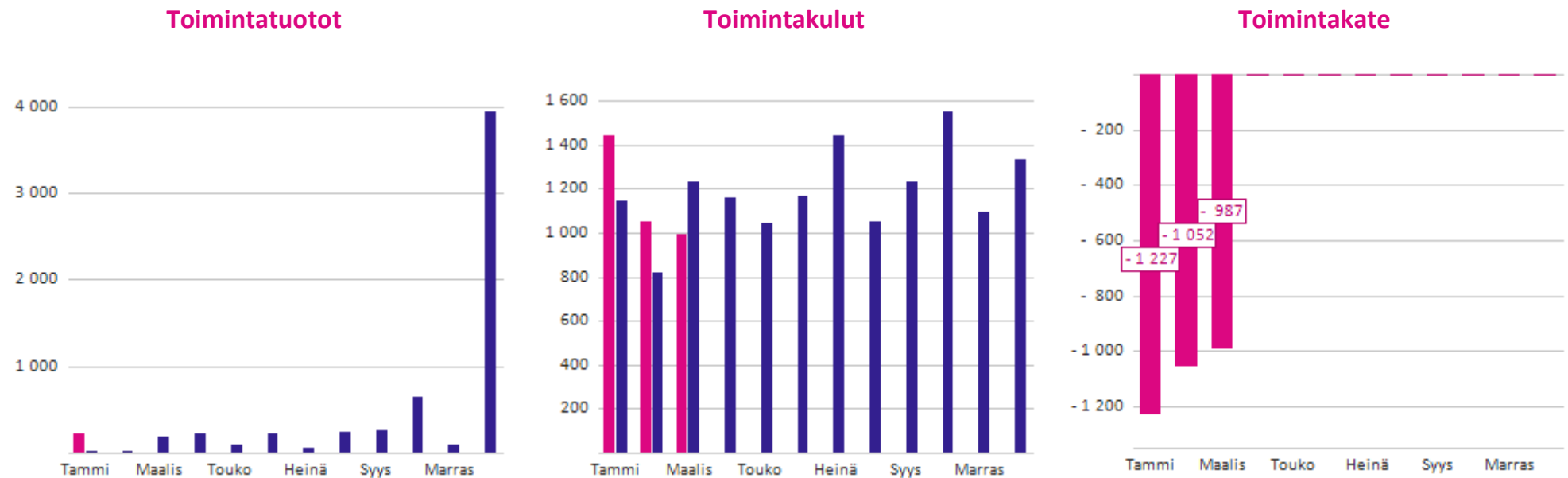

Sivistystoimi

› Toteumavertailu

| ULKOINEN JA SISÄINEN (1 000 €) | TA 1-3/2026 | TOT 1-3/2026 | ERO TA | TOT 1-3/2025 | ERO EDV | MUUTETTU TA 2026 | TOT-% | ENNUSTE* |
|---------------------------------|-----------------|----------------|--------------|-----------------|------------|---------------------|----------------|-----------------|
| TOIMINTATUOTOT | 1 095 | 1 435 | 340 | 1 401 | 33 | 3 158 | 45,42 % | 3 498 |
| Myyntituotot | 214 | 235 | 21 | 226 | 9 | 907 | 25,96 % | 928 |
| Maksutuotot | 155 | 287 | 132 | 178 | 109 | 591 | 48,63 % | 723 |
| Tuet ja avustukset | 715 | 812 | 97 | 917 | - 105 | 1 547 | 52,49 % | 1 644 |
| Muut toimintatuotot | 11 | 100 | 89 | 80 | 20 | 114 | 87,62 % | 204 |
| Toimintatuottojen eliminoinnit | | | | | | | 0,00 % | |
| Valmistus omaan käyttöön | | | | | | | 0,00 % | |
| TOIMINTAKULUT | - 10 132 | - 9 342 | 790 | - 10 010 | 668 | - 42 011 | 22,24 % | - 41 222 |
| Henkilöstökulut | - 5 812 | - 6 111 | - 299 | - 5 864 | - 247 | - 24 655 | 24,79 % | - 24 954 |
| Palvelujen ostot | - 2 579 | - 1 986 | 593 | - 2 438 | 452 | - 10 122 | 19,62 % | - 9 529 |
| Aineet, tarvikkeet ja tavarat | - 128 | - 94 | 34 | - 114 | 21 | - 920 | 10,16 % | - 886 |
| Avustukset | - 135 | - 114 | 21 | - 128 | 14 | - 643 | 17,74 % | - 622 |
| Muut toimintakulut | - 1 477 | - 1 037 | 440 | - 1 466 | 429 | - 5 671 | 18,29 % | - 5 230 |
| Toimintakulujen eliminoinnit | | | | | | | 0,00 % | |
| TOIMINTAKATE | - 9 037 | - 7 907 | 1 130 | - 8 609 | 702 | - 38 853 | 20,35 % | - 37 723 |

*Ennusteessa alkuvuoden toteuma kuluvaan kuukauteen asti ja loppuvuosi muutetun talousarvion mukaisesti

Sivistystoimi

› Toimintatuotot, toimintakulut ja toimintakate kuukausittain (1 000 €)

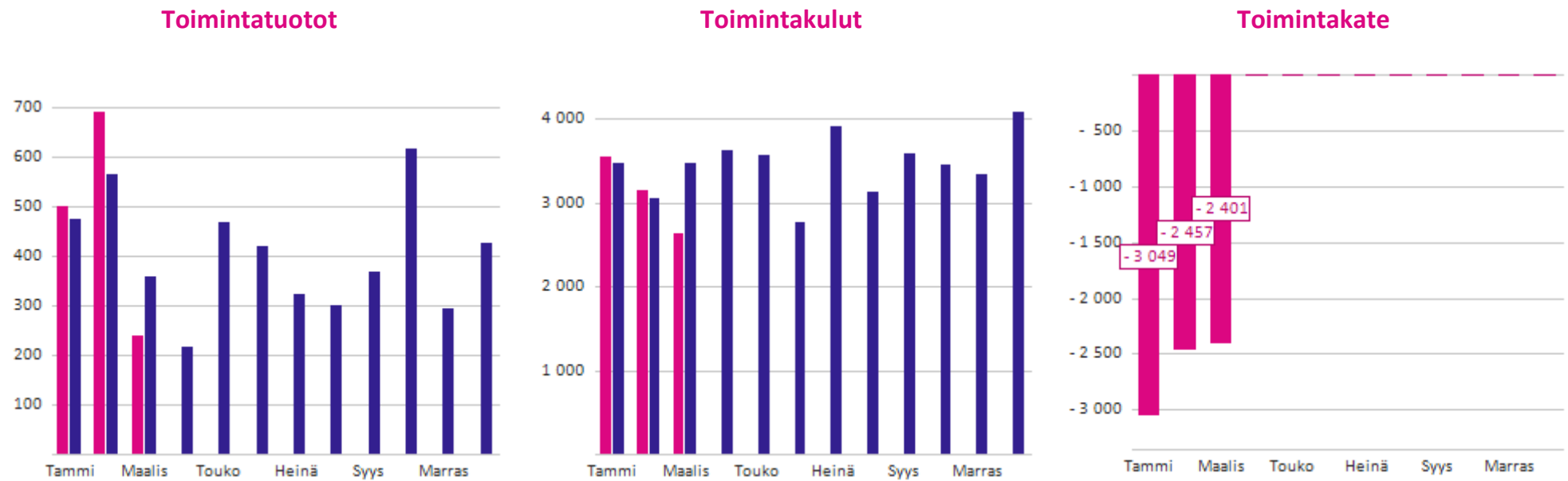

Kaupunkiympäristö

› Toteumavertailu

| ULKOINEN JA SISÄINEN (1 000 €) | TA 1-3/2026 | TOT 1-3/2026 | ERO TA | TOT 1-3/2025 | ERO EDV | MUUTETTU TA 2026 | TOT-% | ENNUSTE* |
|---------------------------------|----------------|----------------|----------------|----------------|----------------|---------------------|----------------|-----------------|
| TOIMINTATUOTOT | 3 720 | 2 545 | - 1 175 | 4 617 | - 2 072 | 15 155 | 16,79 % | 13 980 |
| Myyntituotot | 958 | 508 | - 451 | 1 184 | - 676 | 4 058 | 12,52 % | 3 608 |
| Maksutuotot | 64 | 81 | 17 | 91 | - 9 | 289 | 28,08 % | 306 |
| Tuet ja avustukset | | | | 3 | - 3 | 3 | 0,00 % | 3 |
| Muut toimintatuotot | 2 698 | 1 956 | - 742 | 3 339 | - 1 384 | 10 804 | 18,10 % | 10 063 |
| Toimintatuottojen eliminoinnit | | | | | | | 0,00 % | |
| Valmistus omaan käyttöön | 23 | 3 | - 19 | 2 | 1 | 240 | 1,31 % | 221 |
| TOIMINTAKULUT | - 4 533 | - 3 421 | 1 113 | - 4 542 | 1 122 | - 17 093 | 20,01 % | - 15 980 |
| Henkilöstökulut | - 890 | - 859 | 30 | - 1 046 | 187 | - 4 013 | 21,41 % | - 3 982 |
| Palvelujen ostot | - 1 792 | - 1 014 | 778 | - 1 683 | 669 | - 6 692 | 15,16 % | - 5 915 |
| Aineet, tarvikkeet ja tavarat | - 1 356 | - 1 179 | 177 | - 1 309 | 129 | - 4 306 | 27,39 % | - 4 129 |
| Avustukset | - 67 | - 67 | | - 66 | | - 326 | 20,47 % | - 325 |
| Muut toimintakulut | - 429 | - 301 | 128 | - 438 | 137 | - 1 757 | 17,15 % | - 1 629 |
| Toimintakulujen eliminoinnit | | | | | | | 0,00 % | |
| TOIMINTAKATE | - 791 | - 873 | - 82 | 77 | - 949 | - 1 698 | 51,38 % | - 1 780 |

*Ennusteessa alkuvuoden toteuma kuluvaan kuukauteen asti ja loppuvuosi muutetun talousarvion mukaisesti

Kaupunkiympäristö

› Toimintatuotot, toimintakulut ja toimintakate kuukausittain (1 000 €)

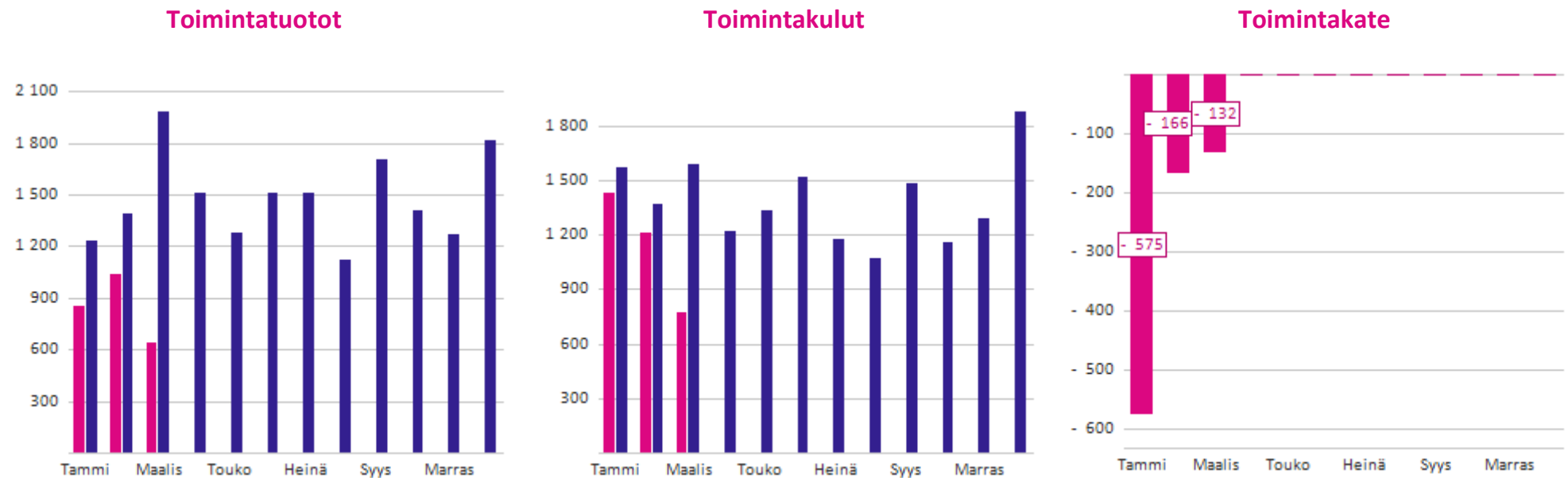

INVESTOINTISUUNNITELMA

INVESTOINNIT JÄMSÄN KAUPUNKI

| Investoinnit Jämsän kaupunki | TA 2026 | TOT 3/2026 | TOT% 3/2026 |
|------------------------------|--------------|------------|-------------|
| Menot | -8 155 000 € | -830 842 € | 10 % |
| Tulot | 621 000 € | 9 953 € | 2 % |
| Netto | -7 534 000 € | -820 889 € | 11 % |

INVESTOINNIT JÄMSÄN KAUPUNKI + JÄMSÄN VESI LIIKELAITOS

| Investoinnit | TA 2026 | TOT 3/2026 | TOT% 3/2026 |
|--------------|--------------|------------|-------------|
| Menot | -9 940 000 € | -958 801 € | 10 % |
| Tulot | 621 000 € | 9 953 € | 2 % |
| Netto | -9 319 000 € | -948 848 € | 10 % |

MUUT PITKÄVAIKUTTEISET MENOT

| | TA 2026 | TOT 3/2026 | TOT% 3/2026 |
|-------------------------------------|------------|------------|-------------|
| MUUT PITKÄVAIKUTTEISET MENOT | | | |
| Menot | -465 000 € | -66 430 € | 14 % |
| Netto | -465 000 € | -66 430 € | 14 % |

MAA- JA VESIALUEET

| MAA- JA VESIALUEET | TA 2026 | TOT 3/2026 | TOT% 3/2026 |
|------------------------------------|------------|------------|-------------|
| Maa- ja vesialueet (092000) | | | |
| Menot | -700 000 € | -135 145 € | 19 % |
| Tulot | 200 000 € | 9 615 € | 5 % |
| Netto | -500 000 € | -125 530 € | 25 % |

RAKENNUKSET JA RAKENNELMAT

| | TA 2026 | TOT 3/2026 | TOT% 3/2026 |
|--------------------|--------------|------------|-------------|
| RAKENNUKSET | | | |
| Menot | -2 270 000 € | -536 667 € | 24 % |
| Tulot | 250 000 € | 0 € | 0 % |
| Netto | -2 020 000 € | -536 667 € | 27 % |

KIINTEÄT RAKENTEET JA LAITTEET

| | TA 2026 | TOT 3/2026 | TOT% 3/2026 |
|---------------------------------------|--------------|------------|-------------|
| KIINTEÄT RAKENTEET JA LAITTEET | | | |
| Menot | -3 600 000 € | -68 820 € | 2 % |
| Tulot | 140 000 € | 0 € | 0 % |
| Netto | -3 460 000 € | -68 820 € | 2 % |

PUISTOT, LEIKKI- JA LIIKUNTAPAIKAT

| | TA 2026 | TOT 3/2026 | TOT% 3/2026 |
|---|------------|------------|-------------|
| Puistot, leikki- ja liikuntapaikat | | | |
| Menot | -770 000 € | -14 565 € | 2 % |
| Tulot | 31 000 € | 338 € | 1 % |
| Netto | -739 000 € | -14 227 € | 2 % |

KONEET JA KALUSTO

| | TA 2026 | TOT 3/2026 | TOT% 3/2026 |
|--------------------------|------------|------------|-------------|
| KONEET JA KALUSTO | | | |
| Menot | -350 000 € | -9 215 € | 3 % |
| Netto | -350 000 € | -9 215 € | 3 % |

JÄMSÄN VESI LIIKELAITOS

> Toteumavertailu

| ULKOINEN JA SISÄINEN (1 000 €) | TA 1-3/2026 | TOT 1-3/2026 | ERO TA | TOT 1-3/2025 | ERO EDV | MUUTETTU TA 2026 | TOT-% | ENNUSTE* |
|--|--------------|--------------|-------------|--------------|-------------|---------------------|-----------------|----------------|
| Liikevaihto | 1 010 | 1 035 | 25 | 1 086 | - 51 | 4 976 | 20,81 % | 5 001 |
| Liiketoiminnan muut tuotot | | 4 | 4 | 1 | 3 | 47 | 7,80 % | 50 |
| Materiaalit ja palvelut | - 597 | - 502 | 95 | - 561 | 60 | - 2 420 | 20,73 % | - 2 324 |
| Aineet, tarvikkeet ja tavarat | - 268 | - 209 | 60 | - 219 | 10 | - 1 101 | 18,97 % | - 1 041 |
| Ostot tilikauden aikana | - 268 | - 209 | 60 | - 219 | 10 | - 1 101 | 18,97 % | - 1 041 |
| Palvelujen ostot | - 329 | - 293 | 36 | - 343 | 50 | - 1 319 | 22,21 % | - 1 283 |
| Henkilöstökulut | - 153 | - 202 | - 49 | - 192 | - 10 | - 622 | 32,50 % | - 671 |
| Palkat ja palkkiot | - 124 | - 164 | - 41 | - 157 | - 8 | - 504 | 32,62 % | - 544 |
| Henkilösivukulut | - 29 | - 38 | - 8 | - 36 | - 2 | - 118 | 31,99 % | - 126 |
| Eläkekulut | - 25 | - 33 | - 7 | - 31 | - 2 | - 101 | 32,23 % | - 109 |
| Muut henkilösivukulut | - 4 | - 5 | - 1 | - 5 | | - 17 | 30,55 % | - 18 |
| Poistot ja arvonalentumiset | - 372 | - 374 | - 2 | - 360 | - 13 | - 1 495 | 25,00 % | - 1 496 |
| Suunnitelman mukaiset poistot | - 372 | - 374 | - 2 | - 360 | - 13 | - 1 495 | 25,00 % | - 1 496 |
| Liiketoiminnan muut kulut | - 30 | - 18 | 12 | - 19 | | - 60 | 30,03 % | - 49 |
| Liikeliijäämä (-alijäämä) | - 142 | - 54 | 88 | - 46 | - 8 | 510 | -10,52 % | 598 |
| Ylijäämä (alijäämä) ennen satunaisia eriä | - 170 | - 73 | 98 | - 71 | - 1 | 105 | -69,42 % | 202 |
| Ylijäämä (alijäämä) ennen varauksia | - 170 | - 73 | 98 | - 71 | - 1 | 105 | -69,42 % | 202 |
| Tilikauden ylijäämä (alijäämä) | - 170 | - 73 | 98 | - 71 | - 1 | 105 | -69,42 % | 202 |

*Ennusteessa alkuvuoden toteuma kuluvaan kuukauteen asti ja loppuvuosi muutetun talousarvion mukaisesti

JÄMSÄN VESI LIIKELAITOS

› Liikevaihto, kulut yhteensä ja poistot kuukausittain (1 000 €)

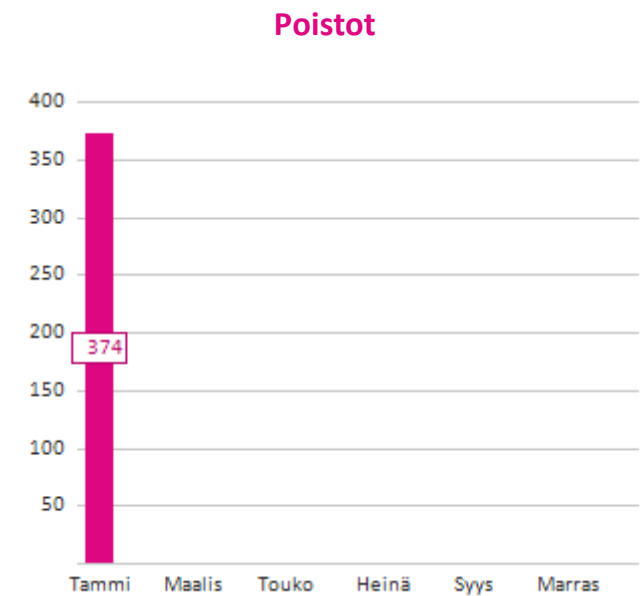
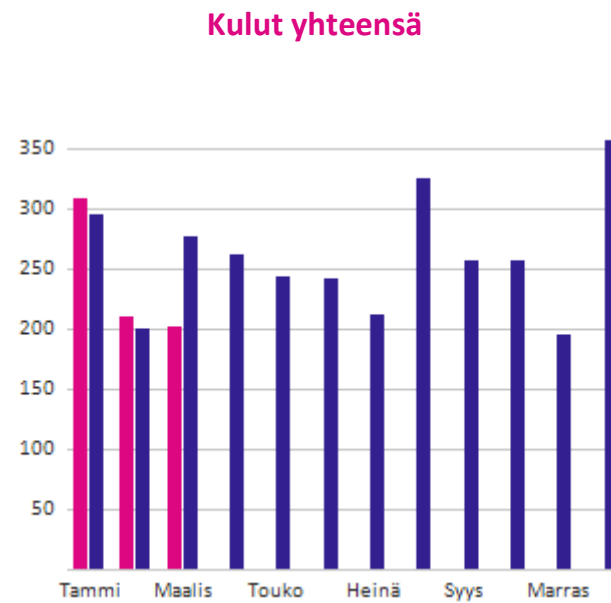
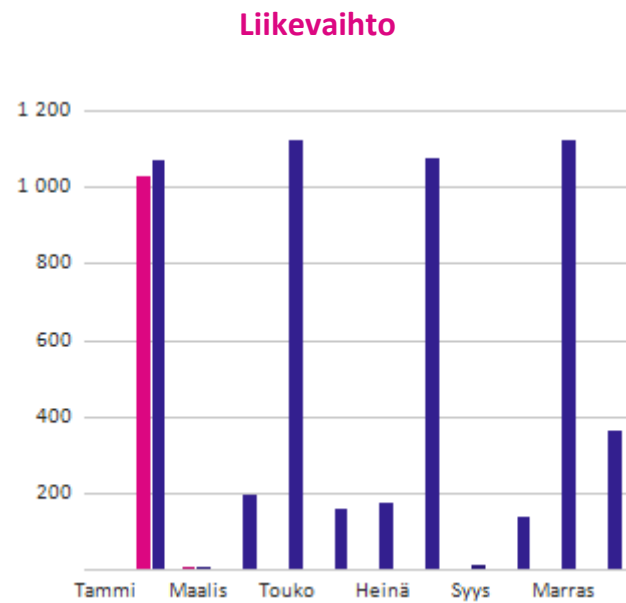

› Investoinnit

INVESTOINNIT JÄMSÄN VESI LIIKELAITOS

| Investoinnit Jämsän Vesi liikelaitos | TA 2026 | TOT 3/2026 | TOT% 3/2026 |
|--------------------------------------|--------------|------------|-------------|
| Menot | -1 785 000 € | -127 959 € | 7 % |
| Tulot | 0 € | 0 € | 0 % |
| Netto | -1 785 000 € | -127 959 € | 7 % |

KIINTEÄT RAKENTEET JA LAITTEET

| | TA 2026 | TOT 3/2026 | TOT% 3/2026 |
|---|--------------|------------|-------------|
| VESILAITOKSEN KIINTEÄT RAKENTEET JA LAITTEET | | | |
| Menot | -1 785 000 € | -127 959 € | 7 % |
| Netto | -1 785 000 € | -127 959 € | 7 % |

ETELÄISEN KESKI-SUOMEN TYÖLLISYYSALUE

› Toteumavertailu

| ULKOINEN JA SISÄINEN (1 000 €) | TA 1-3/2026 | TOT 1-3/2026 | ERO TA | TOT 1-3/2025 | ERO EDV | MUUTETTU TA 2026 | TOT-% | ENNUSTE* |
|--|--------------|--------------|--------------|--------------|-------------|---------------------|----------------|----------------|
| Liikevaihto | 899 | 899 | | 788 | 110 | 3 594 | 25,00 % | 3 594 |
| Liiketoiminnan muut tuotot | 256 | 56 | - 199 | 60 | - 4 | 1 023 | 5,50 % | 823 |
| Materiaalit ja palvelut | - 78 | - 50 | 28 | - 71 | 21 | - 683 | 7,25 % | - 654 |
| Aineet, tarvikkeet ja tavarat | - 2 | - 2 | | - 5 | 3 | - 10 | 21,59 % | - 10 |
| Ostot tilikauden aikana | - 2 | - 2 | | - 5 | 3 | - 10 | 21,59 % | - 10 |
| Palvelujen ostot | - 75 | - 47 | 28 | - 66 | 18 | - 673 | 7,04 % | - 645 |
| Henkilöstökulut | - 665 | - 635 | 29 | - 585 | - 50 | - 2 927 | 21,71 % | - 2 897 |
| Palkat ja palkkiot | - 538 | - 527 | 11 | - 476 | - 51 | - 2 370 | 22,25 % | - 2 360 |
| Henkilösivukulut | - 126 | - 108 | 19 | - 109 | 1 | - 556 | 19,37 % | - 538 |
| Eläkekulut | - 108 | - 90 | 18 | - 94 | 4 | - 476 | 19,00 % | - 458 |
| Muut henkilösivukulut | - 18 | - 17 | 1 | - 15 | - 3 | - 80 | 21,59 % | - 79 |
| Poistot ja arvonalentumiset | | | | | | | 0,00 % | |
| Suunnitelman mukaiset poistot | | | | | | | 0,00 % | |
| Liiketoiminnan muut kulut | - 29 | - 29 | | - 28 | - 2 | - 125 | 23,44 % | - 125 |
| Liikelylijäämä (-alijäämä) | 50 | 153 | 103 | - 180 | 333 | | 0,00 % | 103 |
| Ylijäämä (alijäämä) ennen satunaisia eriä | 50 | 153 | 103 | - 180 | 333 | | 0,00 % | 103 |
| Ylijäämä (alijäämä) ennen varauksia | 50 | 153 | 103 | - 180 | 333 | | 0,00 % | 103 |
| Tilikauden ylijäämä (alijäämä) | 50 | 153 | 103 | - 180 | 333 | | 0,00 % | 103 |

*Ennusteessa alkuvuoden toteuma kuluvaan kuukauteen asti ja loppuvuosi muutetun talousarvion mukaisesti

ETELÄISEN KESKI-SUOMEN TYÖLLISYYSALUE

› Liikevaihto, kulut yhteensä ja poistot kuukausittain (1 000 €)

